

Planta de losetas  
esc. 1:125

Situación de losa sin apoyos  
esc. 1:20

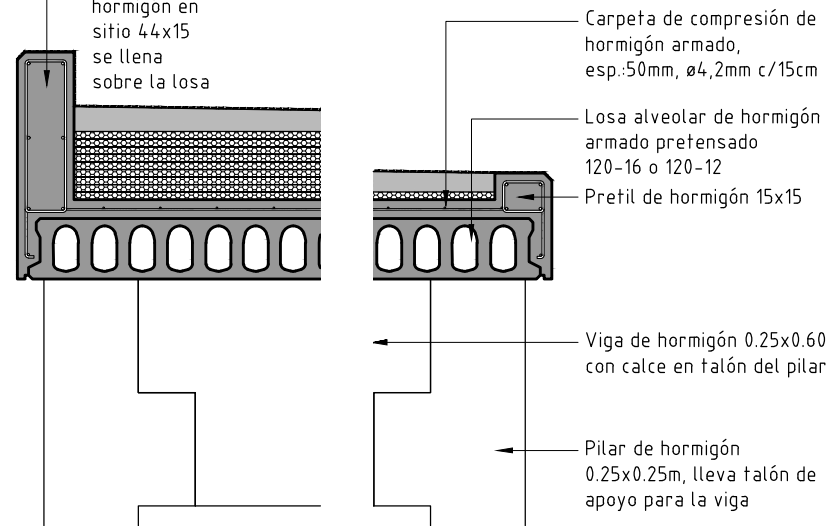

Situación de losa con apoyos  
esc. 1:20

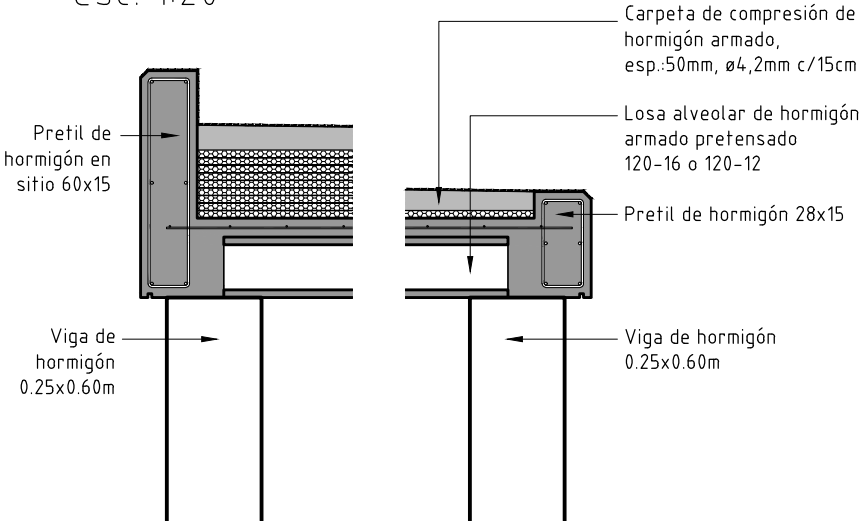

Notas:  
El presente esquema estructural debe ser calculado y validado por el Contratista, quien realizará el proyecto definitivo de estructura y los recaudos correspondientes. Cualquier modificación en el presente esquema deberá ser coordinada con el Arquitecto Proyectista quien exclusivamente ajustará el proyecto de albañilería en caso de modificaciones.

**ANEP**

AREA DE PROYECTOS  
DIRECCIÓN SECTORIAL DE  
INFRAESTRUCTURA  
CONSEJO DIRECTIVO CENTRAL

OBRA: LICEO N°2 de PASO CARRASCO  
CALLE: Av A la Playa esq. Camino Carrasco

LOCALIDAD: PASO CARRASCO  
DEPARTAMENTO: CANELONES

FECHA: ABRIL 2023  
ESCALA: 1:125

PLANO DE: ESTRUCTURA  
LOSETAS

LAMINA N°: L036

ARQUITECTO: JUAN GADIRI  
AYTE. DE ARQTO: VICTORIA REYES / HORACIO MUÑOZ  
TECNICO:  
DIBUJANTE:

FIRMA:  
FIRMA:  
FIRMA:

E05